



MEMÒRIA ANUAL



# Introducció

La comissió de Docència d'Althaia Xarxa Assistencial Universitària de Manresa és l'òrgan col·legiat a qui correspon organitzar la formació dels residents i supervisar la seva aplicació pràctica, així com fer el seguiment del compliment dels programes formatius de les diferents especialitats en Ciències de la Salut, que es duen a terme a la Institució.

Es regeix per la "Orden del Ministerio de la Presidencia de 22 de junio de 1995" (B.O.E: nº 155 del divendres 30 de juny de 1995), per el "Real Decreto 1146/2006" (B.O.E. de dissabte 7 d'octubre de 2006), "Real Decreto 183/2008 de 8 de Febrero por el que se determinan y clasifican las especialidades de ciencias de la salud y se desarrollan determinados aspectos del sistema de formación sanitaria especializada", la "Orden SCO/581/2008 de 22 de Febrero por el que se fijan criterios generales relativos a la composición y funciones de la comisión de docencia, a la figura del Jefe de Estudios de formación especializada y al nombramiento del tutor", i el Decret 165/2015, de 21 de juliol, de formació sanitària especialitzada a Catalunya.

En data 30 de gener de 2012 el Comitè de Direcció d'Althaia Xarxa Assistencial Universitària de Manresa va aprovar les Normes de Funcionament de la Comissió de Docència, en que s'estableix que a la Comissió de Docència existirà una representació majoritària del conjunt de tutors/es i metges residents, a quins efectes es tindrà en compte el número de titulacions i naturalesa de les especialitats, el número de residents que es formin a cadascuna d'elles, així com les característiques dels corresponents centres, procurant que en l'elecció dels vocals tutors/es i vocals metges residents estiguin representades les diferents àrees de coneixement (mèdiques, quirúrgiques, pediatria, toco-ginecologia, salut mental i serveis centrals).

Així, la Comissió de Docència està formada per el/la president/a (que ho serà el/la Cap d'Estudis), el/la subpresident/a (que ho serà un vocal de

tutors/es), el/la secretari/a docent, 7 representants dels tutors/es, 7 representants de els/les metges residents, el/la president/a de la Subcomissió d'Infermeria, la persona que estigui al capdavant de la Direcció Assistencial o una persona designada per aquesta o la persona que estigui al capdavant de la Direcció de Qualitat, Innovació i Docència o una persona designada per aquesta, el/la coordinador/a hospitalari de Medicina Familiar i Comunitària, el/la Cap d'Estudis de la Unitat Docent Multiprofessional d'Atenció Familiar i Comunitària de la Catalunya Central (UDMAFiCCC) i el/la representants del Departament de Salut de la Generalitat de Catalunya designat per l'òrgan competent en formació sanitària especialitzada.

El 16 de setembre del 2015 la Comissió de Docència d'Althaia va aprovar la presència d'un vocal representant dels residents de la UDMAFiCCC amb veu però sense vot, i el 20 de gener del 2016 es va designar aquest representant.

# Preàmbul

L'any 2020 ha estat un any excepcional, marcat per la pandèmia de la COVID-19, que ha impactat en l'activitat docent de la formació sanitària especialitzada d'Althaia, com en la resta d'hospitals.

Des d'aquestes línies volem posar en valor el professionalisme i la maduresa que van evidenciar tots els residents davant les situacions crítiques i excepcionals que es van donar durant la primera onada de la pandèmia. Els residents d'Althaia (com els de la resta de l'Estat) van haver d'interrompre durant dos mesos les rotacions que estaven realitzant per tal de poder reforçar, i fins i tot liderar en els alguns casos, els dispositius assistencials de la COVID-19.

Passats aquest dos mesos d'esclat de la pandèmia, ben aviat els itineraris formatius de tots els residents varen poder ser readaptats i es van recuperar les rotacions interrompudes, assolint els objectius docents i les competències que els hi pertocaven.

En les onades successives de la pandèmia, no es van haver de modificar els itineraris formatius dels residents d'Althaia en cap cas, en part gràcies a l'evolució de la pandèmia però també al compromís d'Althaia vers la formació sanitària especialitzada. La institució va planificar una organització per fer front a les diferents onades de la pandèmia que prioritzava en tot moment la formació dels residents, de manera que aquests només passaven a reforçar unitats COVID-19 en el cas de produir-se una situació excepcional com la de la primera onada, fet que afortunadament no va succeir



# Índex

<b>La formació sanitària especialitzada a Althaia</b>	<b>5</b>	<b>Residents</b>	<b>15</b>
<b>Objectius</b>	<b>6</b>	Propis	16
Assolits 2020/2021	6	UDM AFC Catalunya Central (ICS)	17
<b>Unitats docents</b>	<b>7</b>	Incorporació 2020	18
<b>Comissió de docència</b>	<b>8</b>	Acollida nous residents	20
Composició	8	Formació en competències transversals	22
Reunions	9	Activitats formatives complementàries	24
<b>Tutors</b>	<b>10</b>	Finançament de les activitats formatives	25
Acreditació	12	Rotacions externes	26
		Avaluació anual	30
		<b>Objectius 2021/2022</b>	<b>32</b>



# La formació sanitària especialitzada a Althaia



## Nombre de residents que s'han format a Althaia



## Retenció del talent

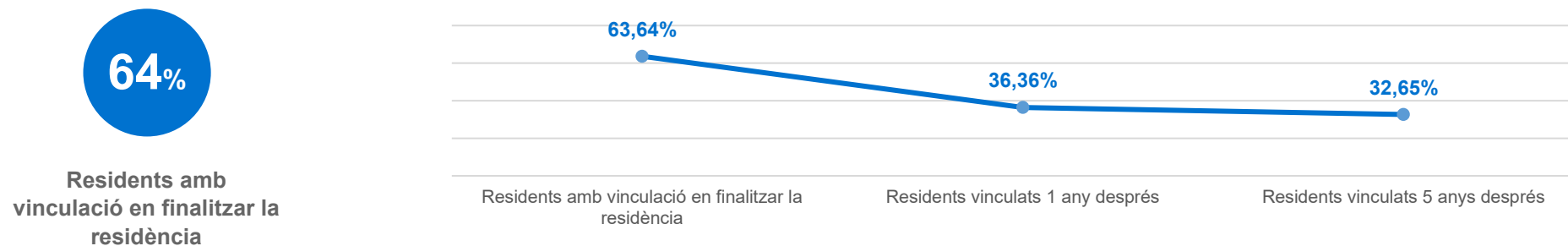



- ✓ Actualitzar el [Procediment de Gestió de Rotacions Externes](#): revisat i aprovat el 10 de juny de 2020
- ✓ Actualitzar el [Procediment elecció, acreditació i nomenament de tutors](#): aprovat per la Comissió de Docència el 10 de juny i pel Comitè de Direcció el 26 de juny de 2020
- ✓ Actualitzar les [guies itineraris formatius tipus](#) de les unitats docents: cirurgia general i l'aparell digestiu, i cirurgia ortopèdica i traumatologia
- ✓ Elaborar els [protocols de supervisió](#) de les diferents especialitats acreditades: cirurgia general i l'aparell digestiu, i cirurgia ortopèdica i traumatologia
- ✓ Elaboració i tramitació d'[acords de col·laboració docent de FSE](#) entre Althaia i altres centres: s'han elaborat i tramitat un total de 17 acords
- ✓ Adaptar i iniciar la implementació de la [nova plataforma virtual DOCENTIS](#) (web-app) per la gestió de la formació sanitària especialitzada, a tots els actors de la FSE d'Althaia inclosos els residents de l'ICS Catalunya Central: el mes març de 2021 s'inicia l'us d'aquesta plataforma pels R1
- ✓ Explorar possibles línies de **col·laboració docent**, crear sinèrgies i compartir coneixements, iniciatives i problemàtiques entre els centres docents de [FSE de Catalunya Central](#): continua l'organització conjunta amb l'ICS del Programa de Formació Transversal, i també es col·labora amb docència amb altres de centres com el Consorci Sanitari de l'Anoia
- ✓ Valorar iniciar l'expedient de sol·licitud d'[increment de places de FSE acreditades](#) de les unitats docents de Cirurgia Ortopèdica i Traumatologia, i d'Anestesiologia i Reanimació: el mes d'abril s'entrega l'expedient al Ministerio de Sanidad
- ✓ [Nova campanya de comunicació](#) per la següent convocatòria d'assignació de places de FSE: es realitza una nova edició de la campanya de comunicació PADRINS que incorpora dos dies de jornada de portes obertes virtual per a totes les especialitats ofertades



## Unitats docents

Unitat docent acreditada	Especialitat acreditada	Places acreditades	Places ofertes 2020/2021	Places ocupades 2020/2021
Al·lèrgologia	Al·lèrgologia	1	1	1
Anestesiologia i reanimació	Anestesiologia i reanimació	1	1	1
Cirurgia General i de gl'aparell digestiu	Cirurgia General i de l'aparell digestiu	1	1	1
Cirurgia ortopèdica i traumatologia	Cirurgia ortopèdica i traumatologia	1	1	1
Medicina intensiva	Medicina intensiva	1	1	1
Medicina interna	Medicina interna	2	2	2
Multiprofessional d'obstetrícia i ginecologia	Infermeria d'obstetrícia i ginecologia	3	3	3
	Obstetrícia i ginecologia	1	1	1
	Infermeria de salut mental	2	2	2
Multiprofessional de salut mental	Psicologia clínica	3	2	2
	Psiquiatria	2	2	2
Oncologia mèdica	Oncologia mèdica	1	1	1
Pediatria i les seves àrees específiques	Pediatria i les seves àrees específiques	1	1	1



## Vocals dels tutors



**Elena Gómez Valencia**  
Tutora d'Obstetrícia i Ginecologia  
(De del 03/12/2019)

**Enrique Esteve Valverde**  
Tutor de Medicina Interna

**Evaristo Nieto Rodríguez**  
Tutor de Psiquiatria

**Ignacio Catalan Gómez**  
Tutor de Medicina Intensiva

**Marta Puig Sanz**  
Tutora de Psiquiatria

**Núria Rovira Girabal**  
Tutora de Pediatria

**Yolanda Martínez Ortega**  
Tutora de Psicologia

## Vocals dels residents



**Caroline Macharete Correa**  
R4 de Medicina Intensiva  
(Fins el 31/12/2020)

**Mònica De Chiara Martí**  
R3 de Psiquiatria

**Estefania Morales Pérez**  
R2 de Medicina Interna

**Carlos A. Alegre Busquet**  
R2 de Medicina Intensiva

**Cristina Russo Del Río**  
R1 de Psiquiatria  
(De del 03/12/2019)

**Laura de Los Santos Morgado**  
R1 de Cirurgia Ortopèdica i Traumatologia  
(De del 03/12/2019)

1 plaça vacant des de l'1 de juny de 2020  
1 plaça vacant des de l'1 de gener de 2021

## Altres



**Ramon Santistevé Prat**  
President  
Cap d'Estudis

**Irantzu Elorz Ibáñez**  
Secretària

**Alfons Hervàs Roque**  
Representant de la Direcció

**Antònia Sans Boix**  
Vocal designat pel Departament de Salut

**Gemma Torras Fàbregas**  
Representant subcomissió infermeria

**Magda M. Àvila Naranjo**  
Coordinadora Hospitalària MFC

**Joan Deniel Rosanas**  
Cap d'Estudis UDM AFiC Catalunya Central

**Irene Rodríguez Martín**  
Representant residents UDM AFiC  
Catalunya Central



## Reunions



Segon dimecres de cada més  
 13:30 1<sup>a</sup> convocatòria  
 14:00 2<sup>a</sup> convocatòria



10 de juny de 2020  
 15 de juliol de 2020  
 9 de setembre de 2020  
 11 de novembre de 2020

10 de febrer de 2021  
 10 de març de 2021  
 14 d'abril de 2021

## Percentatge assistència dels membres a les reunions

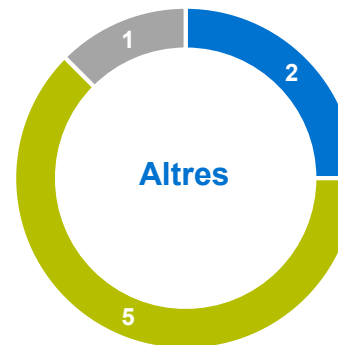
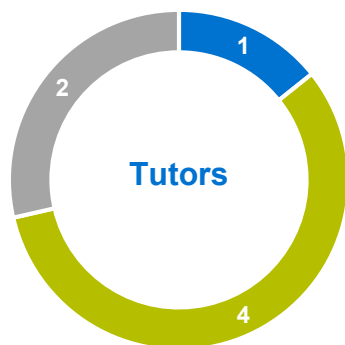

- 100% de les reunions
- >80% de les reunions
- <80% de les reunions



# Tutors



**Catalina Gómez Galan**

Al·lergologia  
Acreditada 08/09/2020



**Maria Carmen Ramos Rastrero**

Infermeria en obstetrícia i ginecologia  
Acreditada 16/2/2020



**Núria Rovira Girabal**

Pediatría i les seves àrees específiques  
Acreditada 30/11/2015



**Carla Farré Tebar**

Anestesiologia i reanimació  
Acreditada 08/09/2020



**Gemma Torras Fàbregas**

Infermeria de salut mental  
Acreditada 21/5/2014



**Yolanda Martínez Ortega**

Psicologia clínica  
Acreditada 17/11/2016



**Roser Farré Font**

Cirurgia general i de l'aparell digestiu  
Acreditada 16/2/2020



**Ignacio Catalan Gómez**

Medicina intensiva  
Acreditat 21/5/2014



**M<sup>a</sup> Cruz Crespo Maraver**

Psicologia clínica  
Acreditada 01/09/2020



**Carlos Gómez Díaz**

Cirurgia general i de l'aparell digestiu  
Acreditat 08/09/2020



**Enrique Esteve Valverde**

Medicina interna  
Acreditat 20/7/2018



**Evaristo Nieto Rodríguez**

Psiquiatria  
Acreditat 21/5/2014



**Pedro Luís Esteban Navarro**

Cirurgia ortopèdica i traumatologia  
Acreditat el 08/09/2020  
Fins el 31/12/2020



**José Pedro González Martínez**

Medicina interna  
Acreditat 30/11/2015



**Marta Puig Sanz**

Psiquiatria  
Acreditada 21/5/2014



**Gisele Cano Rodríguez**

Cirurgia ortopèdica i traumatologia  
Des del 01/03/2021



**Elena Gómez Valencia**

Obstetrícia i ginecologia  
Acreditada 29/6/2016



**Àngels Bonet Carralero**

Infermeria en obstetrícia i ginecologia  
Acreditada 08/09/2020



**Sílvia Catot Tort**

Oncologia mèdica  
Acreditada 4/5/2018

19

Tutors



6

32%

13

68%

18

Tutors acreditats



## Satisfacció dels residents

Dades extretes de "Enquesta 2021 sobre la qualitat de la formació sanitària especialitzada" feta pel Departament de Salut a tots els residents de Catalunya (Realitzada del 3 a 31 de març del 2021).  
Aquesta enquesta utilitza una escala del 0 al 5, essent 0 molt dolent i 5 molt bo.

Accessibilitat i dedicació

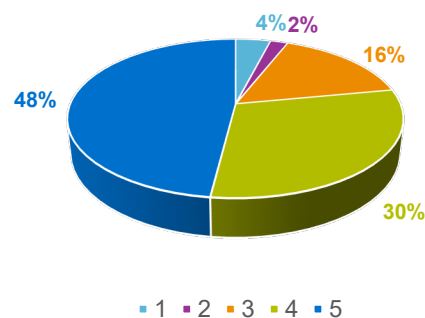

Seguiment de la formació

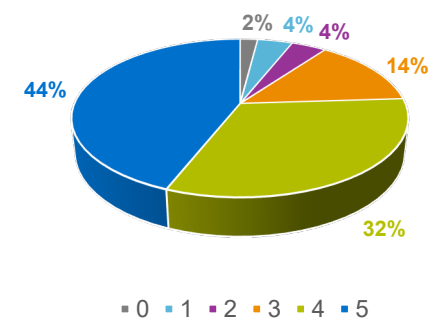

Avaluació de l'aprenentatge

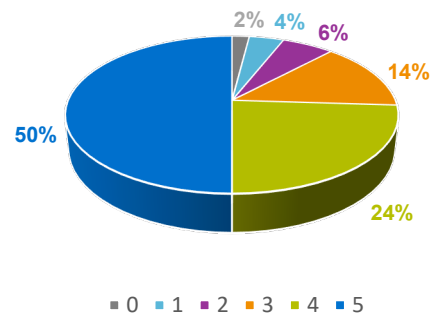

Valoració global

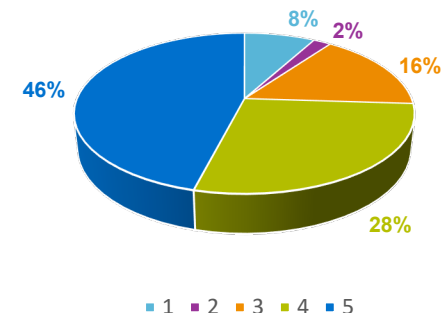



## Tramitació de noves acreditacions

Tutor/a	Especialitat	Sol·licitud	Comissió Tècnica d'Acreditació	Resolució	Resultat
Catalina Gómez Galan	Al·lèrgologia	07/05/2020	07/07/2020	08/09/2020	Acreditada
Carla Farré Tebar	Anestesiologia i reanimació	28/05/2020	07/07/2020	08/09/2020	Acreditada
Carlos Javier Gómez Díaz	Cirurgia general i de l'aparell digestiu	29/06/2020	07/07/2020	08/09/2020	Acreditada
Pedro Luís Esteban Navarro	Cirurgia ortopèdica i traumatologia	28/05/2020	07/07/2020	08/09/2020	Acreditada
Àngels Bonet Carralero	Infermeria d'obstetrícia i ginecologia	24/6/2020	07/07/2020	08/09/2020	Acreditada
M <sup>a</sup> Cruz Crespo Maraver	Psicologia clínica	03/07/2020	07/07/2020	01/09/2020	Acreditada

## Avaluació anual i reconeixement de l'acció tutorial duta a terme durant el 2020

Tutor/a	Especialitat	Sol·licitud	Període avaluat	Resolució	Resultat	Estat acreditació
Ignacio Catalan Gómez	Medicina intensiva	15/07/2020	2019	07/10/2020	Positiva	Renovada
Sílvia Catot Tort	Oncologia mèdica	15/07/2020	2019	07/10/2020	Positiva	Renovada
Farré Font, Roser	Cirurgia General i de l'aparell digestiu	15/07/2020	2019	07/10/2020	Positiva	Renovada
Enrique Esteve Valverde	Medicina Interna	15/07/2020	2019	07/10/2020	Positiva	Renovada
Elena Gómez Valencia	Obstetrícia i ginecologia	15/07/2020	2019	07/10/2020	Positiva	Renovada
José Pedro González Martínez	Medicina Interna	15/07/2020	2019	07/10/2020	Positiva	Renovada
Yolanda Martínez Ortega	Psicologia clínica	15/07/2020	2019	07/10/2020	Positiva	Renovada
Evaristo Nieto Rodríguez	Psiquiatria	15/07/2020	2019	07/10/2020	Positiva	Renovada
Marta Puig Sanz	Psiquiatria	15/07/2020	2019	07/10/2020	Positiva	Renovada
Núria Rovira Girabal	Pediatría i àrres específiques	15/07/2020	2019	07/10/2020	Positiva	Renovada



## Tutors | Acreditació

Tutor/a	Especialitat	Sol·licitud	Període avaluat	Resolució	Resultat	Estat acreditació
Gemma Torras Fàbregas	Infermeria de salut mental	15/07/2020	2019	07/10/2020	Positiva	Renovada
M <sup>a</sup> Carmen Ramos Rastrero	Infermeria d'obstetrícia i ginecologia	17/05/2020	2019	07/10/2020	Positiva	Renovada

### Revocació d'acreditacions

Tutor/a	Especialitat	Sol·licitud	Causa	Resolució	Resultat
Miguel Pérez Abad	Cirurgia ortopèdica i traumatologia	17/02/2020	Extinció de la vinculació jurídica o contractual	04/10/2020	Revocada
Rosa Maria Gil Bello	Infermeria d'obstetrícia i ginecologia	18/02/2020	Renúncia voluntària	04/10/2020	Revocada
Verónica Araujo Camacho	Infermeria d'obstetrícia i ginecologia	31/05/2020	Renúncia voluntària	04/10/2020	Revocada
Elena Martínez Fernández	Anestesiologia i reanimació	31/05/2020	Renúncia voluntària	04/10/2020	Revocada

### Formació en competències docents

Tutor/a	Acció formativa	Data
Núria Rovira Girabal	Com construir relacions eficaces tutor-resident. Coneixem el Mindfulness	22/10/2020-09/11/2020
Núria Rovira Girabal	Cerques bibliogràfiques i docència	22/09/2020-29/10/2020
Yolanda Martínez Ortega	El rol del tutor en entorns de canvi	16/03/2021-08/04/2021
Sílvia Catot Tort	L'avaluació en el procés de formació	23/04/2021

### Formació en competències docents

Tutor/a	Acció formativa	Data
Núria Rovira Girabal	Com construir relacions eficaces tutor-resident. Coneixem el Mindfulness	22/10/2020-09/11/2020
Núria Rovira Girabal	Cerques bibliogràfiques i docència	22/09/2020-29/10/2020



Tutor/a	Acció formativa	Data
Yolanda Martínez Ortega	El rol del tutor en entorns de canvi	16/03/2021-08/04/2021
Sílvia Catot Tort	L'avaluació en el procés de formació	23/04/2021

# Residents

## Nombre de residents d'Althaia



Nombre total



Residents que s'incorporen al 2020

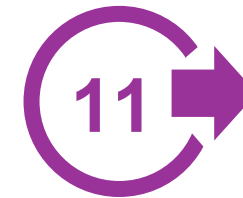

Residents que finalitzen al 2021

## Nombre de residents de la UDM Atenció familiar i comunitària Catalunta Central (ICS)



Nombre total



Residents que s'incorporen al 2020

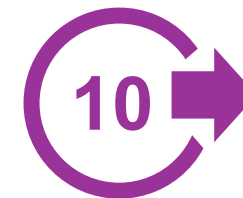

Residents que finalitzen al 2021

## Evolució en el nombre de residents

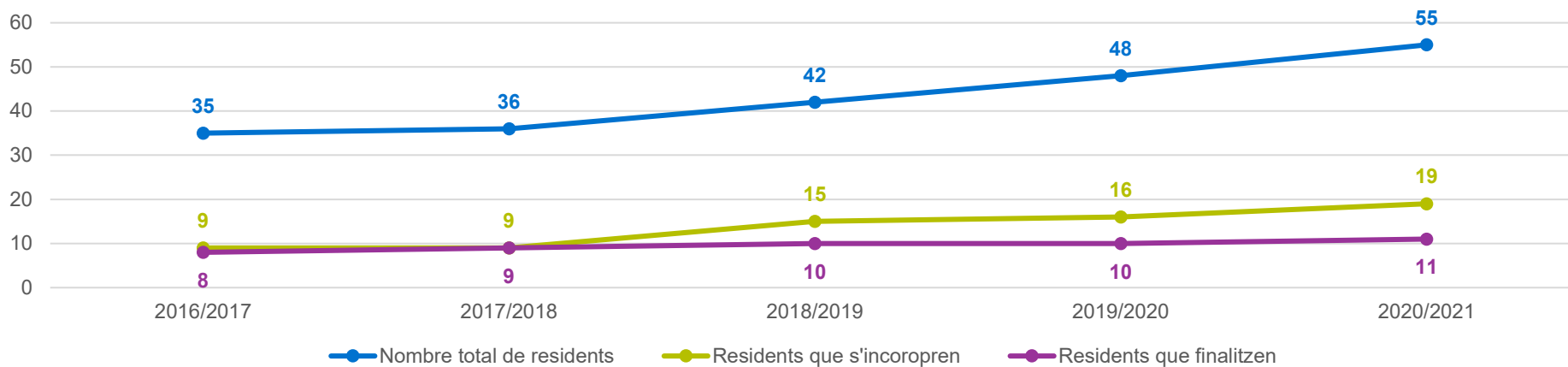



## Residents | Propis

**Alegre Busquet, Carlos Adolfo**

R3 Medicina intensiva

**Almendo Rubio, Sandra** ➡

R2 Infermeria d'obstetrícia i ginecologia

**Álvarez Bouzas, Lucía** ◀

R1 Infermeria d'obstetrícia i ginecologia

**Alvarez Guerrero, Pedro**

R2 Psiquiatria

**Anton Alonso, Maria Cristina**

R2 Medicina interna

**Baumgartner Lucero, Maria Laura**

R2 Anestesiologia i reanimació

**Callejo Barcelona, Natalia**

R2 Pediatria i les seves àrees específiques

**Cañas Perea, Francisco Javier**

R3 Anestesiologia i reanimació

**Casais Statello, Agustín Francisco** ◀

R1 Medicina interna

**Castro Egea, Judith** ◀

R1 Psicologia clínica

**De Chiara Martí, Mònica** ➡

R4 Psiquiatria

**De Los Santos Morgado, Laura**

R2 Cirurgia ortopèdica i traumatologia

**De Noia, Andrea Carolina** ◀

R1 Al·lèrgologia

**Delany Tijera, Maria Belen**

R2 Oncologia mèdica

**Delgado Flores, Luis Miguel**

R3 Cirurgia ortopèdica i traumatologia

**Domènech Marce, Elisabet**

R3 Pediatria i les seves àrees específiques

**Esteban Jaldo, Claudia** ◀

R1 Infermeria d'obstetrícia i ginecologia

**Estébanez Acedo, Maria Marta** ◀

R1 Infermeria d'obstetrícia i ginecologia

**Fontarnau Planas, Xavier** ◀

R1 Anestesiologia i reanimació

**González Sánchez, Francesc**

R4 Medicina interna

**Guariglia, Claudio Antonio**

R2 Cirurgia general i de l'aparell digestiu

**Guirao Torres, Oscar** ➡

R2 Infermeria de salut mental

**Hernández Moreno, Elena** ◀

R1 Infermeria de salut mental

**Huc Sánchez, Carla** ◀

R1 Psiquiatria

**Iglesias Vallez, Clara** ◀

R1 Obstetrícia i Ginecologia

**Jonàs Llauradó, Sara** ◀

R1 Medicina interna

**Jorba Chacon, Aleix**

R2 Psicologia clínica

**Martin Chicharro, Clara** ➡

R2 Infermeria d'obstetrícia i ginecologia

**Martínez Jiménez, David** ◀

R1 Cirurgia ortopèdica i traumatologia

**Matabosch Coromina, Laura** ◀

R1 Psiquiatria

**Matas García, Marta**

R3 Oncologia mèdica

**Miranda López, Marta** ➡

R2 Infermeria de salut mental

**Miserachs Sala, Marta** ➡

R4 Obstetrícia i Ginecologia

**Morales Pérez, Estefania**

R3 Medicina interna

**Osorio Ramos, Alexander Leonel**

R3 Cirurgia general i de l'aparell digestiu

**Otaola Diaz, Tamara** ➡

R2 Infermeria d'obstetrícia i ginecologia

**Palau Miguel, Adrià**

R3 Psiquiatria

**Pardo López, Sara** ◀

R1 Cirurgia general i de l'aparell digestiu

**Pérez Criado, Ignacio** ◀

R1 Oncologia mèdica

**Pineda Comellas, Aina** ◀

R1 Psicologia clínica

**Pujol Sáez, Rosa Maria** ◀

R1 Infermeria de salut mental

**Querol Laso, Edgar** ◀

R1 Pediatria i les seves àrees específiques

**Querolt Coll, Jordi** ➡

R5 Cirurgia ortopèdica i traumatologia

**Rivero Santana, Sergio**

R2 Medicina interna

**Ruiz Lara, Luis**

R2 Obstetrícia i Ginecologia

**Russo Del Rio, Cristina**

R2 Psiquiatria

**Sanchon Fructuoso, Lorena**

R4 Cirurgia general i de l'aparell digestiu

**Soudo Ventura, António** ➡

R5 Medicina interna

**Susanna Calero, Marta** ➡

R4 Pediatria i les seves àrees específiques

**Trullàs Rivero, Cristina**

R3 Obstetrícia i Ginecologia

**Tua Hernández, Yenifer** ◀

R1 Medicina intensiva

**Vázquez Escobales, Andrea**

R3 Medicina interna

**Vila Sánchez, Lúcia** ➡

R4 Psicologia clínica

**Vilarrubias Gutiérrez, Gessamí**

R3 Psicologia clínica

**Xicola Martínez, Marina**

R4 Cirurgia ortopèdica i traumatologia





# Residents | UDM Atenció familiar i comunitària Catalunya Central (ICS)

**Agüera Sedeño, Antonio** ←  
R1 Medicina Familiar i Comunitària

**Alama Ramos, Marc**  
R2 Medicina Familiar i Comunitària

**Ascanio Esmá, Carla** →  
R4 Medicina Familiar i Comunitària

**Baqueros Paz, Shirley** ←  
R1 Medicina Familiar i Comunitària

**Benavides Boixader, Anna**  
R2 Medicina Familiar i Comunitària

**Bertrams Vilarò, Berta** ←  
R1 Medicina Familiar i Comunitària

**Boada Peiro, Anna** ←  
R1 Medicina Familiar i Comunitària

**Bresco Escura, Jordi** ←  
R1 Medicina Familiar i Comunitària

**Busquets Escobet, Mercè** ←  
R1 Medicina Familiar i Comunitària

**Camporredondo Llamazares, Irati**  
R3 Medicina Familiar i Comunitària

**Catalan Morales, Andrea** ←  
R1 Medicina Familiar i Comunitària

**Del Pino Moreno, Anna** →  
R2 Infermeria d'atenció familiar i comunitària

**Díaz Cabezon, Cristina**  
R2 Medicina Familiar i Comunitària

**Galindo Gil, Jessica** ←  
R1 Medicina Familiar i Comunitària

**Góngora Rodríguez, Silvia** →  
R4 Medicina Familiar i Comunitària

**Hernandez Escamez, Andrea** ←  
R1 Medicina Familiar i Comunitària

**Huercio Puentes, Maria del Mar**  
R2 Medicina Familiar i Comunitària

**Jordà Bello, Mireia**  
R3 Medicina Familiar i Comunitària

**Medina Jerez, Florencia Graciela**  
R3 Medicina Familiar i Comunitària

**Menal De Escalada, Uma**  
R2 Medicina Familiar i Comunitària

**Mendieta Solís, José Martín** →  
R4 Medicina Familiar i Comunitària

**Morón Pros, Ainhoa** →  
R4 Medicina Familiar i Comunitària

**Muñoz Freixer, Judit** ←  
R1 Medicina Familiar i Comunitària

**Nairanouskaya Misevich, Aksana** ←  
R1 Medicina Familiar i Comunitària

**Núñez Bagur, Aitana** →  
R4 Medicina Familiar i Comunitària

**Oliva De Fuenmayor, Ines**  
R2 Medicina Familiar i Comunitària

**Oliver Molla, Carolina**  
R3 Medicina Familiar i Comunitària

**Oña Gil, Jose Ivan** →  
R2 Infermeria d'atenció familiar i comunitària

**Pascual Giner, Alba**  
R3 Medicina Familiar i Comunitària

**Rodríguez Martín, Irene**  
R3 Medicina Familiar i Comunitària

**Rodríguez Ramos, Veronica** ←  
R1 Infermeria d'atenció familiar i comunitària

**Ruiz Pina, Inmaculada** ←  
R1 Infermeria d'atenció familiar i comunitària

**San Millan Garcia, Patricia** →  
R2 Infermeria d'atenció familiar i comunitària

**Santos Duran, Patricia** ←  
R1 Medicina Familiar i Comunitària

**Serra Ramonet, Judit**  
R3 Medicina Familiar i Comunitària

**Subirana Font, Merce**  
R2 Medicina Familiar i Comunitària

**Tellechea Lopez, Nerea** ←  
R1 Infermeria d'atenció familiar i comunitària

**Valle De Frutos, Pablo**  
R3 Medicina Familiar i Comunitària

**Vallejo Rives, Estrella** →  
R4 Medicina Familiar i Comunitària

**Vergara Rius, Josep Antoni**  
R2 Medicina Familiar i Comunitària

**Vicente Mora, Mireia** →  
R4 Medicina Familiar i Comunitària

**Zapater Hernandez, Helena**  
R2 Medicina Familiar i Comunitària



## Campanya de comunicació “Padrins”

Comunicació, va promoure una campanya per donar a conèixer l'oferta de formació especialitzada i el potencial de la institució. La campanya, que es va difondre fonamentalment per les xarxes socials, estava centrada en els actuals residents, que feien de padrins de futurs potencials professionals en formació.

La intenció era que les persones que han d'accedir a una plaça de formació sanitària especialitzada es poguessin posar en contacte directament amb els residents d'Althaia via telefònica o online i, així, poguessin conèixer de primera mà la Fundació Althaia i les particularitats de cada especialitat. Un format molt pensat per adequar-se al públic al qual es dirigeix i que, a més, va prendre especial rellevància després que per qüestions de seguretat se suspengués la jornada de portes obertes presencial de residents.

El llançament de la campanya estava previst a mitjan de març quan va iniciar-se la crisi sanitària. Dos mesos més tard, al mes de maig, es va reprendre tot i que encara es desconeixia el nou calendari per a l'elecció de places i incorporació dels professionals en formació a la institució que va quedar completament alterat a causa de la pandèmia de la Covid-19.

## Jornada de portes obertes



## Vídeo promocional

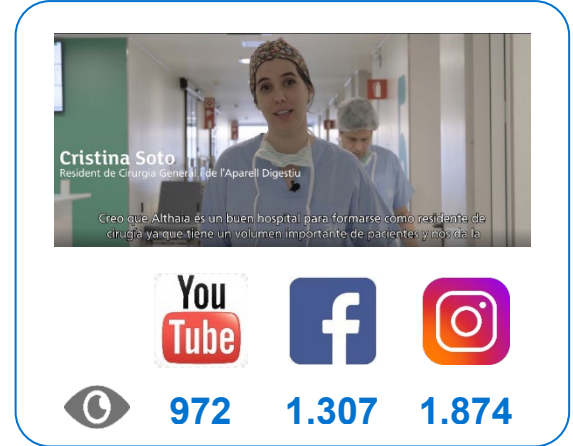



# Residents | Incorporació 2020

## Comunicació interna



## Comunicació externa



## Difusió i impacte a xarxes socials

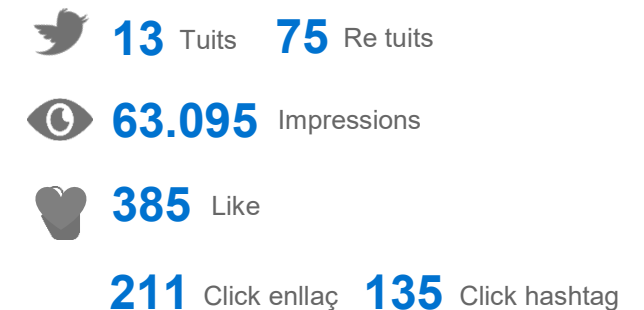
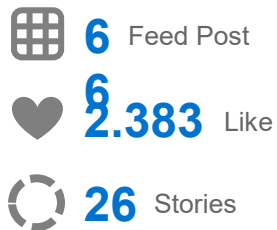

# Residents | Acollida nous residents

La pandèmia mundial causada per la COVID-19 ha tingut un impacte directe en l'acollida dels nous residents al 2020.

Arrel de la crisi sanitària provocada per la primera onada de la pandèmia, els nous residents no es van poder incorporar al centres en el període habitual (al mes de maig), i l'inici de la seva residència es va ajornar fins al 25 de setembre de 2020.

Aquest fet, juntament amb les restriccions en la presencialitat de les formacions imposades per la pandèmia, han obligat a la Comissió de Docència a reorganitzar el mòdul inicial del Programa de formació transversal per poder realitzar-lo en format virtual.

Aquesta transformació de les formacions presencials en formacions virtuals ha tingut un impacte directe en la valoració que fan els residents de les formacions rebudes.

## Benvinguda i comiat

Degut a que els nous residents no es van poder incorporar al mes de maig, no van poder participar aquest acte, quedant limitat a comiat dels residents que acabaven al 2020.



Aquesta edició va tenir un format totalment diferent al que era habitual, ja que es va celebrar a porta tancada i complinet amb totes les mesures de seguretat acord a la situació epidemiològica de la COVID-19.

Divendres 15 de maig de 2020 de 15 a 16 hores  
Sala d'actes. Hospital Sant Joan de Déu

## Jornada formativa/informativa

29 de setembre de 2020 de 9 a 13 hores  
Sala d'actes Hospital Sant Joan de Déu  
R1 MIR, IIR, PIR  
Durada: 4 hores



✓ 100% assistència



Degut a la limitació d'aforament de l'aula d'informàtica, per poder fer les formacions pràctiques sobre eines TIC en format virtual es va posar a disposició dels residents els despatxos de les CCEE (un per cada resident)

## HC informatitzada d'infermeria

30 de setembre de 2020 de 9 a 11 hores  
Aula informàtica. Hospital Sant Joan de Déu  
R1 IIR  
Durada: 2 hores

✓ 100% assistència



## Estació de treball mèdic

28 de maig de 2020 de 15 a 17 hores  
Virtual Zoom.  
Despatxos CCEE. Hospital Sant Joan de Déu  
R1 MIR, IIR, PIR  
Durada: 2 hores

✓ 100% assistència



## Estació de treball farmacològic

28 de setembre de 2020 de 17 a 18 hores  
Virtual Zoom.  
Despatxos CCEE. Hospital Sant Joan de Déu  
R1 MIR  
Durada: 1 hora

✓ 100% assistència





# Residents | Acollida nous residents

## Recursos bibliogràfics

29 de setembre de 2020 15 a 16 hores  
Virtual Zoom.  
Despatxos CCEE. Hospital Sant Joan de Déu  
R1 MIR, IIR, PIR  
Durada: 1 hora

✓ 100% assistència



## UpToDate

29 de setembre de 2020 de 16 a 17 hores  
Virtual Zoom.  
Despatxos CCEE. Hospital Sant Joan de Déu  
R1 MIR  
Durada: 1 hora

✓ 100% assistència



## Urgències mèdiques adults

Del 5 d'octubre al 19 de novembre de 2020  
(suspeses sessions a partir del 26 d'octubre per COVID-19)  
Del 10 de maig al 26 de juny  
(recuperació sessions suspeses)  
De 15 a 17 hores  
Sala d'actes. Hospital Sant Joan de Déu  
R1 MIR  
Durada: 30 hores

✓ 92% assistència



## Satisfacció dels residents

Dades extretes de "Enquesta 2021 sobre la qualitat de la formació sanitària especialitzada" feta pel Departament de Salut a tots els residents de Catalunya (Realitzada del 3 a 31 de març del 2021).  
**L' enquesta utilitza una escala del 0 al 5, essent 0 molt dolent i 5 molt bo.**



**Per sobre de la mitjana de Catalunya**

Valoració del procés d'acollida a l'hospital

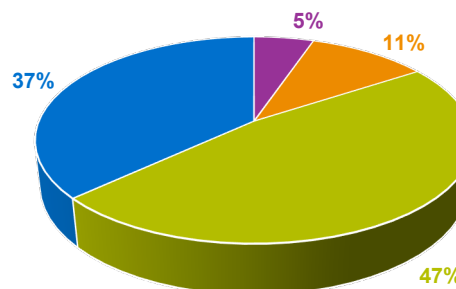

■ 2 ■ 3 ■ 4 ■ 5

Valoració del procés d'acollida a la unitat docent

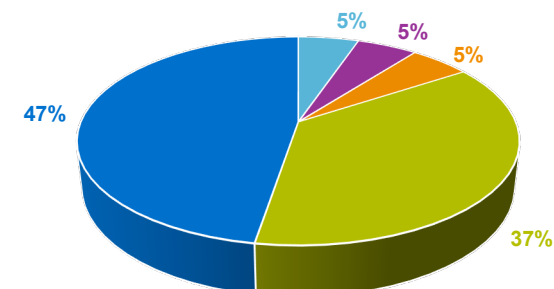

■ 1 ■ 2 ■ 3 ■ 4 ■ 5



## Urgències en pediatria

Del 19 al 23 d'octubre de 2020 de 13 a 15 hores  
Aules Hospital Sant Joan de Déu  
R2 Medicina Familiar i Comunitària + R1 Pediatria  
Durada: 10 hores

 **82%** assistència



## Suport vital immediat

Del 19 d'abril al 19 de maig de 2021  
de 15 a 17 hores  
Aules simulació Hospital Sant Joan de Déu  
R1 MIR i IIR  
Durada: 15 hores on-line + 9 hores presencials

 **100%** assistència

## Urgències en traumatologia

Del 30 de novembre al 2 de desembre de 2020  
(suspès per COVID-19)  
Del 14 al 17 de desembre de 2020  
(recuperació)  
De 15 a 17 hores  
Virtual Zoom  
R2 Medicina Familiar i Comunitària + R1 COT  
Durada: 8 hores

 **77%** assistència

## Suport vital immediat

Del 28 de febrer al 12 de març de 2021  
(recuperació de l'edició suspesa al març de 2020)  
De 15 a 17 hores  
Aules simulació Hospital Sant Joan de Déu  
R1 MIR i IIR  
Durada: 15 hores on-line + 9 hores presencials

 **100%** assistència

## Urgències en cirurgia general

Del 14 al 17 de desembre de 2020 de 15 a 17 hores  
Virtual Zoom  
R2 Medicina Familiar i Comunitària + R1 Cirurgia  
General  
Durada: 8 hores

 **77%** assistència

## Taller de sutures

11 i 25 de novembre de 2020 de 16 a 18 hores  
Aules simulació Hospital Sant Joan de Déu  
R1 MIR i IIR  
Durada: 2 hores  
**Suspès COVID-19**

## Seguretat del pacient II

10 de març de 2021 de 14 a 15 hores  
Virtual Zoom  
R1 MIR, IIR i PIR  
Durada: 1 hora

## Habilitats comunicatives professional sanitari-pacient

Del 25 al 26 de maig de 2021  
Aules Hospital Sant Joan de Déu  
R1 MIR, IIR i PIR  
Durada: 11 hores

 **94%** assistència



## Introducció a la farmacologia general

Del 24 al 27 de maig de 2021  
Aules Hospital Sant Joan de Déu  
R1 MIR, IIR i PIR  
Durada: 13 hores

 **100%** assistència



## Habilitats comunicatives interprofessionals

25 de maig de 2021  
Aules Hospital Sant Joan de Déu  
R1 MIR, IIR i PIR  
Durada: 6 hores

 **100%** assistència





# Residents | Formació en competències transversals

## Bioètica

Grup 1: del 15 al 25 de març de 2021  
Grup 2: del 22 al 25 de març de 2021  
De 16 a 18 hores  
Virtual Zoom  
R2 MIR, IIR i PIR  
Durada: 8 hores

✓ **100%** assistència

## Introducció a la recerca

Del 19 d'abril al 31 de maig de 2021  
Virtual Zoom  
R1 MIR, IIR i PIR  
Durada: 18 hores

✓ **100%** assistència

## La pregunta clínica i estratègia en recerca bibliogràfica

Grup 1: 8, 9, 15 i 16 d'abril de 2021  
Virtual  
R2 MIR, IIR i PIR  
Durada: 4 hores online + 3 hores offline

✓ **95%** assistència



## Satisfacció dels residents

Dades extretes de "Enquesta 2021 sobre la qualitat de la formació sanitària especialitzada" feta pel Departament de Salut a tots els residents de Catalunya (Realitzada del 3 a 31 de març del 2021).  
**L' enquesta utilitza una escala del 0 al 5, essent 0 molt dolent i 5 molt bo.**



**Per sobre de la mitjana de Catalunya**

### Valoració del nivell assolit en competències transversals

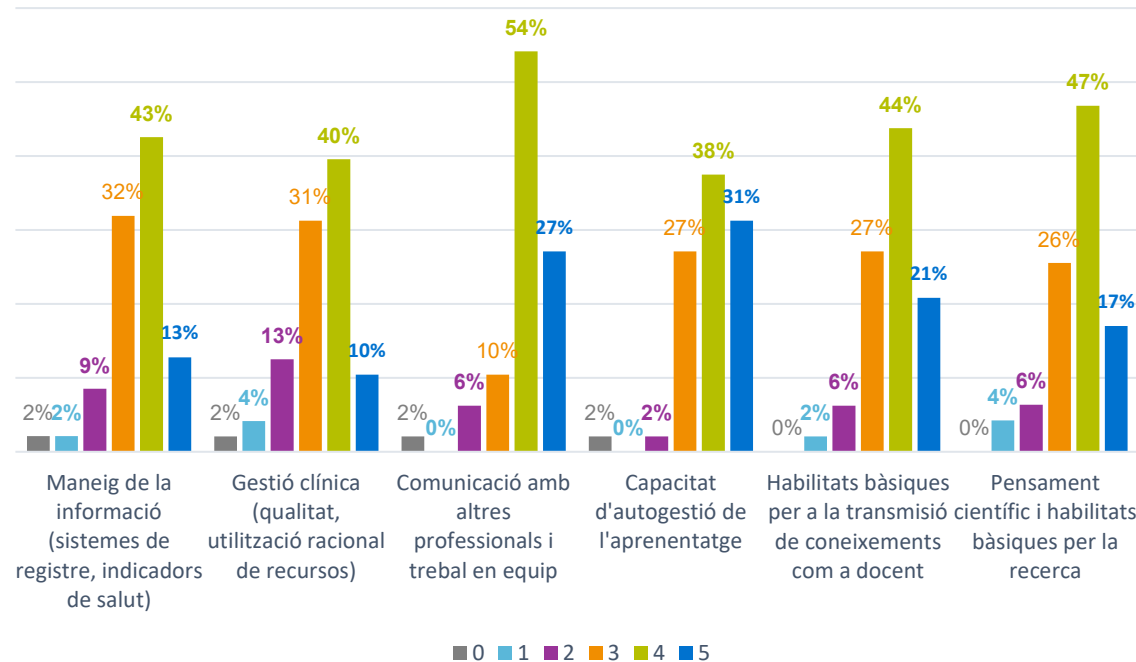

## Inscripcions a activitats formatives complementàries

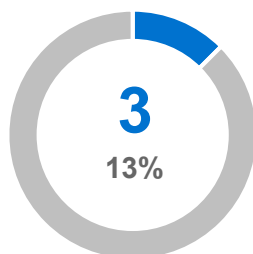
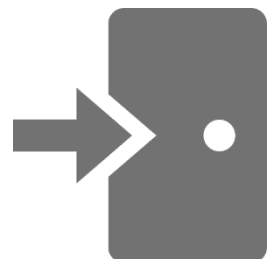

Congressos

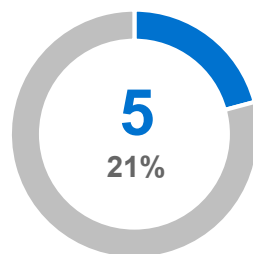

Jornades i reunions

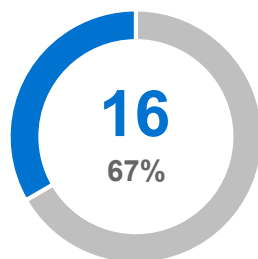

Cursos i altres



## Satisfacció dels residents

Dades extretes de "Enquesta 2021 sobre la qualitat de la formació sanitària especialitzada" feta pel Departament de Salut a tots els residents de Catalunya (Realitzada del 3 a 31 de març del 2021). **L' enquesta utilitza una escala del 0 al 5, essent 0 molt dolent i 5 molt bo.**



Per sobre de la mitjana de Catalunya

Valoració de les facilitats tant organitzatives com econòmiques per assistir a cursos, congressos i altres activitats formatives complementàries

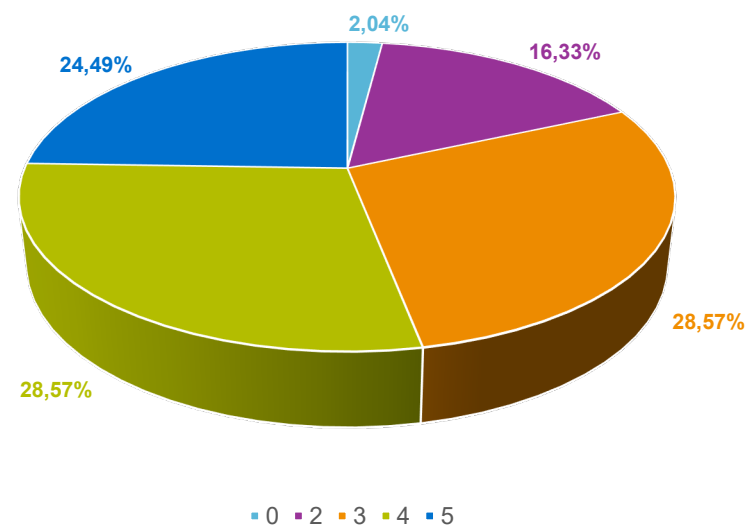



## Residents | Finançament de les activitats formatives

El Departament de Salut va publicar la resolució per la qual s'adoptaven mesures de caire organitzatiu per a la prevenció i el control de la infecció pel coronavirus SARS-CoV-2 en el col·lectiu de professionals assistencials, entre les quals la suspensió de congressos, seminaris, simposis, jornades, cursos o altra activitat de formació de professionals sanitaris de caràcter presencial programada per desenvolupar-se tant dins com a fora de Catalunya. Per tant, van quedar anul·lats tots els permisos per a l'assistència d'aquests esdeveniments, fet que va tenir un impacte directe en el finançament d'aquest tipus d'activitats formatives complementàries.

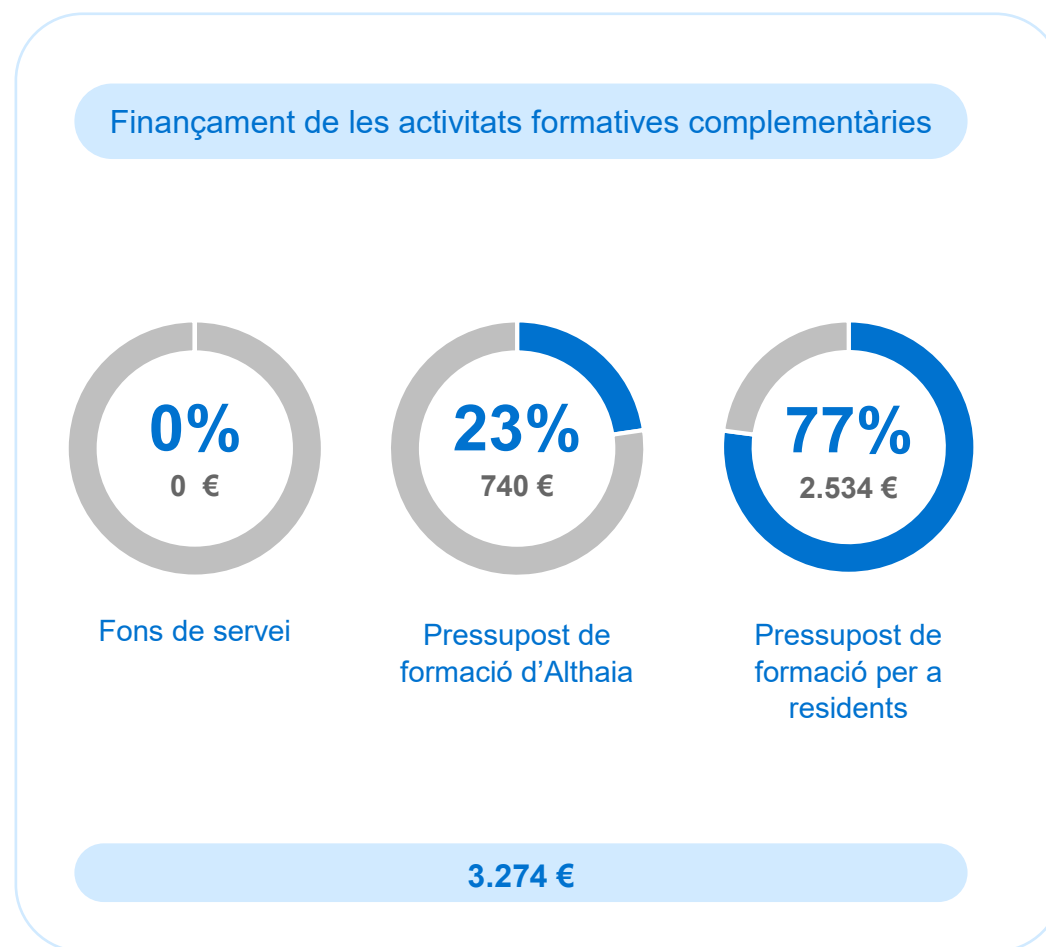
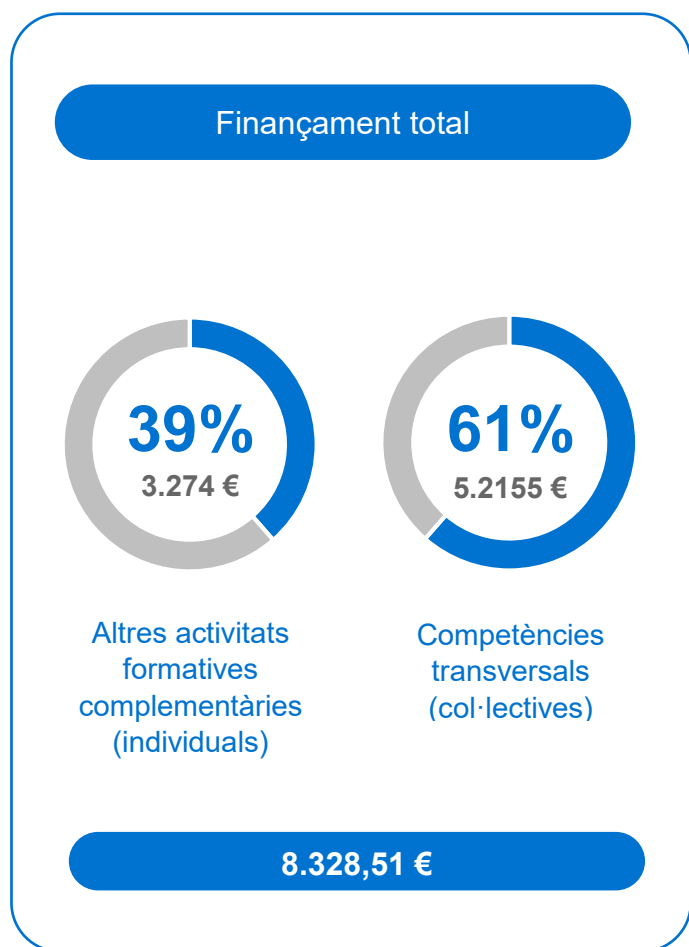



La Fundació Althaia, i en particular la Comissió de Docència, sensibles a que la formació especialitzada comporta un alt grau de responsabilitat social, facilita als futurs especialistes estades formatives fora de la nostra institució. L'objectiu és que puguin conèixer altres models formatius, organitzatius, assistencials i de recerca. Això, sempre i quan el resident hagi assolit les competències necessàries per exercir d'especialista.

## Tipus de rotació

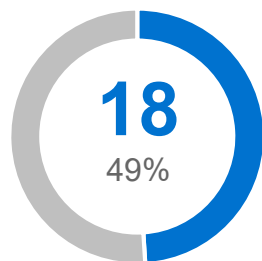

Optatives

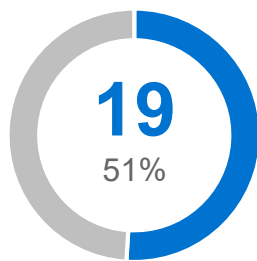

Sistemàtiques

## Àmbit geogràfic

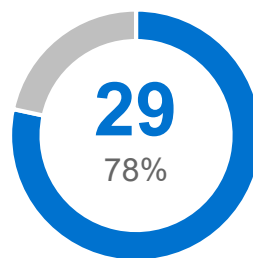

Catalunya

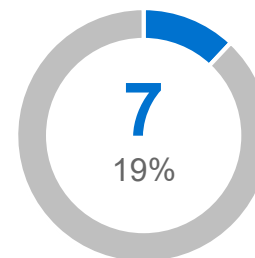

Resta de l'estat

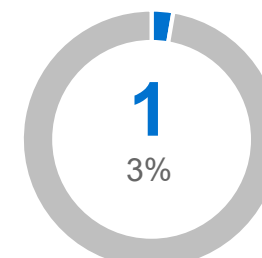

Internacionals



## Residents | Rotacions externes

Any R	Especialitat	Rotació	Centre	Inici	Fi
R3	Anestesiologia i reanimació	Reanimació quirúrgica	Hospital del Mar	1/10/2020	31/10/2020
R3	Anestesiologia i reanimació	Reanimació quirúrgica	Hospital del Mar	1/12/2020	31/12/2020
R3	Anestesiologia i reanimació	Anestesiologia i reanimació pediàtriques	Hospital Germans Trias i Pujol	1/5/2021	31/5/2021
R3	Cirurgia general i aparell digestiu	Cirurgia esofagogastrica	Hospital Universitari de Bellvitge	2/5/2021	30/6/2021
R3	Cirurgia general i aparell digestiu	Cirurgia toràcica	Hospital Universitari de Bellvitge	1/3/2021	30/4/2021
R4	Cirurgia general i aparell digestiu	Cirurgia hepatobiliopancreàtica	Hospital Universitari Mútua de Terrassa	1/1/2021	31/3/2021
R5	Cirurgia ortopèdica i traumatologia	Tumors ossis	Hospital de la Santa Creu i Sant Pau	1/2/2021	31/3/2021
R3	Cirurgia ortopèdica i traumatologia	Medicina de l'esport	CIMETIR	1/9/2020	30/11/2020
R4	Cirurgia ortopèdica i traumatologia	COT pediàtrica	Hospital Sant Joan de Déu Esplugues	1/4/2021	31/5/2021
R4	Cirurgia ortopèdica i traumatologia	Sèptics COT	Hospital Universitari Vall d'Hebron	1/2/2021	31/3/2021
R2	Infermeria de salut mental	Hospital de Dia d'Adults de Salut Mental	Hospital Universitario Infanta Leonor de Madrid	1/12/2020	31/12/2020
R2	Infermeria de salut mental	Unitat de trastorns de la conducta alimentària	Hospital Universitario Reina Sofia de Murcia	1/12/2020	31/12/2020
R2	Infermeria de salut mental	Unidad de desintoxicación hospitalaria	Hospital Universitario Reina Sofia de Murcia	1/1/2021	31/1/2021
R2	Infermeria d'obstetrícia i ginecologia	Materno-infantil	Hospital Alto Guadalquivir de Andújar	1/1/2021	15/2/2021
R2	Infermeria d'obstetrícia i ginecologia	Sala de parts	Hospital Sant Joan de Déu de Martorell	15/1/2021	15/2/2021
R2	Infermeria d'obstetrícia i ginecologia	Sala de parts	Hospital Universitario de Basurto	1/2/2021	28/2/2021
R3	Medicina Intensiva	UCI Cardíaca	Hospital Universitari Vall d'Hebron	1/11/2020	31/12/2020



## Residents | Rotacions externes

Any R	Especialitat	Rotació	Centre	Inici	Fi
R3	Medicina intensiva	Postcirurgia cardíaca	Hospital Universitari Vall d'Hebron	1/1/2021	28/2/2021
R5	Medicina interna	Unitat de cures pal·liatives	Hospital de Santa Creu de Vic	7/1/2021	29/1/2021
R4	Medicina Interna	Ecografia clínica	Hospital Universitario Virgen del Rocío de Sevilla	1/2/2021	31/3/2021
R3	Medicina interna	Malalties autoimmunes i immunologia reproductiva	Hospital Universitari Vall d'Hebron	1/4/2021	30/5/2021
R3	Medicina interna	Malalties autoimmunes	Hospital de Cruces	1/6/2020	31/8/2020
R4	Obstetrícia i ginecologia	Unitat de Diagnòstic Prenatal	Hospital Universitari Vall d'Hebron	1/7/2020	31/7/2020
R4	Obstetrícia i ginecologia	Unitat de Reproducció	Hospital Universitari Vall d'Hebron	1/6/2020	30/6/2020
R4	Obstetrícia i ginecologia	Unitat de Diagnòstic Prenatal	Hospital Universitari Vall d'Hebron	1/11/2020	30/11/2020
R4	Obstetrícia i ginecologia	Ecografia obstètrica	CHU Brugmann de Brussel·les	1/3/2021	30/4/2021
R1	Oncologia mèdica	Trasplantament de precursors hematopoètics	Hospital de la Santa Creu i Sant Pau	1/5/2021	31/5/2021
R2	Oncologia mèdica	Unitat de cures pal·liatives	Hospital de Sant Andreu	1/1/2021	28/2/2021
R2	Oncologia mèdica	Radioteràpia	Consorci Sanitari de Terrassa	16/10/2020	27/11/2020
R3	Oncologia mèdica	Braquiteràpia	Hospital Universitari de Bellvitge – ICO, l'Hospitalet de Llobregat	24/5/2021	28/5/2021
R2	Oncologia mèdica	Radioteràpia	Consorci Sanitari de Terrassa	1/4/2021	21/5/2021
R3	Pediatria i les seves àrees específiques	UCI Pediàtrica	Hospital Sant Joan de Déu Esplugues	1/4/2021	30/6/2021



## Residents | Rotacions externes

Any R	Especialitat	Rotació	Centre	Inici	Fi
R3	Pediatria i les seves àrees específiques	Nounats	Hospital Sant Joan de Déu Esplugues	1/10/2020	31/3/2021
R4	Pediatria i les seves àrees específiques	Pneumologia i l'al·lèrgia pediàtrica	Corporació Sanitària Parc Taulí	1/11/2020	30/11/2020
R4	Pediatria i les seves àrees específiques	UCI Pediàtrica	Corporació Sanitària Parc Taulí	1/1/2021	28/2/2021
R4	Psicologia clínica	Interconsulta psicològica a l'UCI de nounats	Hospital Germans Trias i Pujol	1/2/2021	30/4/2021
R4	Psiquiatria	Unitat de TOC i de TCA	Hospital Universitari de Bellvitge	1/2/2021	24/5/2021



Any R	Especialitat	Rotació	Centre	Inici	Fi
R4	Farmàcia Hospitalària	Farmàcia Hospitalària	Hospital de la Santa Creu i Sant Pau	12/04/2021	07/05/2021
R4	Medicina Intensiva	UCI	Complejo Hospitalario Universitario de Canarias	01/09/2020	30/11/2020

## Composició dels comitès d'avaluació anual i final



## Resultats avaluació final

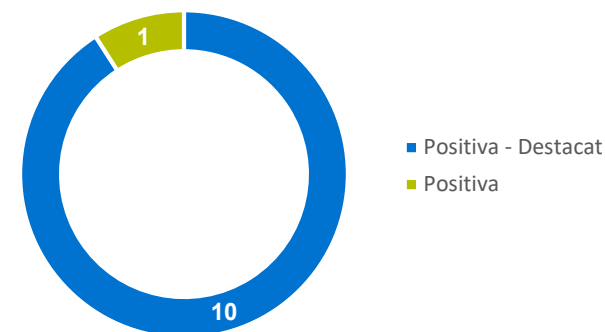

## Calendari dels comitès d'avaluació anual i final

- Anestèsia i Reanimació: 14/5/2021 a les 11:00
- Cirurgia General: 17/5/2021 a les 12:00
- Cirurgia Ortopèdica i Traumatologia: 14/5/2021 a les 10:00
- Infermeria de Salut Mental: 17/5/2021 a les 11:00
- Infermeria d'Obstetrícia i Ginecologia: 17/5/2021 a les 13:00
- Medicina Intensiva: 14/5/2021 a les 8:30
- Medicina Interna: 13/5/2021 a les 8:30
- Obstetrícia i Ginecologia: 17/5/2021 a les 9:00
- Oncologia Mèdica: 14/5/2021 a les 13:00
- Pediatría i les seves àrees específiques: 14/5/2021 a les 12:00
- Psicologia Clínica: 17/5/2021 a les 8:00
- Psiquiatria: 17/5/2021 a les 10:00

## Resultats avaluació anual

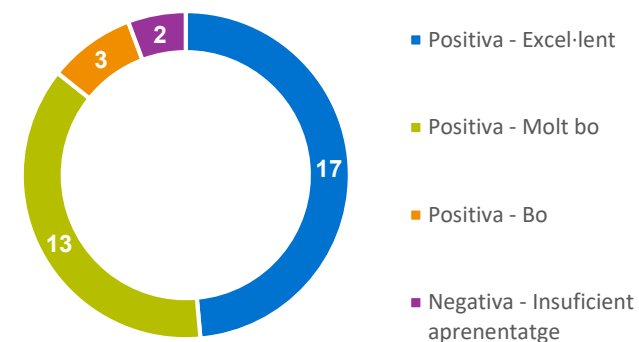



## Satisfacció dels residents

Dades extretes de “Enquesta 2021 sobre la qualitat de la formació sanitària especialitzada” feta pel Departament de Salut a tots els residents de Catalunya (Realitzada del 3 a 31 de març del 2021).  
**L' enquesta utilitza una escala del 0 al 5, essent 0 molt dolent i 5 molt bo.**



**Per sobre de la mitjana de Catalunya**

Valoració del grau d'aprenentatge assolit

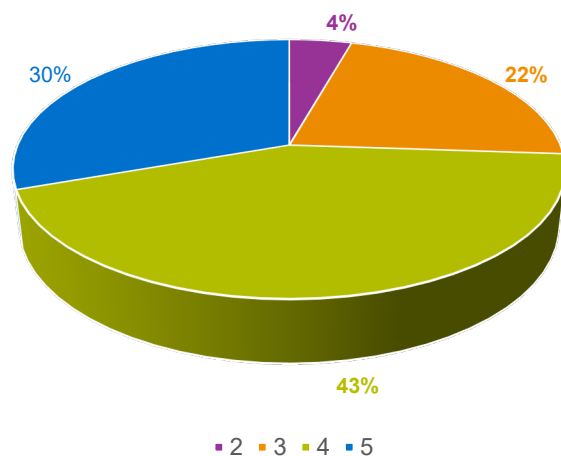

Valoració del procés global de docència

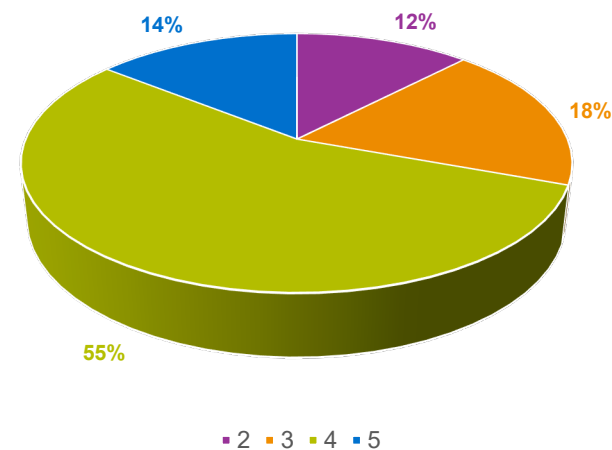



- Actualitzar les [guies itineraris formatius tipus](#) de les unitats docents
- Elaborar els [protocols de supervisió](#) de les diferents especialitats acreditades
- Elaboració i tramitació d'[acords de col·laboració docent de FSE](#) entre Althaia i altres centres
- Implementació de la [nova plataforma virtual DOCENTIS](#) (web-app) per la gestió de la formació sanitària especialitzada, a tots els actors de la FSE d'Althaia inclosos els residents de l'ICS Catalunya Central
- Actualitzar i adequar les formacions del [Programa de Formació Transversal](#), i implementar noves formacions
- Explorar possibles línies de **col·laboració docent**, crear sinèrgies i compartir coneixements, iniciatives i problemàtiques entre els centres docents de [FSE de Catalunya Central](#)
- Planificar l'estratègia d'[acreditació de noves especialitats](#), i entregar l'expedient de sol·licitud d'acreditació d'alguna de les especialitzats prioritzades (si s'obre el termini pel *Ministerio de Sanidad*)
- [Nova campanya de comunicació](#) per la següent convocatòria d'assignació de places de FSE
- Millorar el [grau d'atracció](#) global de les unitats docents d'Althaia





**XARXA ASSISTENCIAL  
UNIVERSITÀRIA DE MANRESA**  
Dr. Joan Soler, 1-3 - 08243 Manresa

**Tel.** 93 875 93 00  
**Fax** 93 873 62 04

[althaia@althaia.cat](mailto:althaia@althaia.cat)  
[www.althaia.cat](http://www.althaia.cat)